

## GRUPOS..... CC.MM. PARTICIPANTES

Prometeo .....	CMU Jaime del Amo
Paulimónicos .....	CMU San Pablo y CMU Sta. Mónica
Juan Luis Vives .....	CMU Juan Luis Vives
Compañía de Teatro África .....	CMU Ntra. Sra de África
Tuch (Teatro Universitario Chaminade) ...	CMU Chaminade
CMU Berrospe y CMU Aquinas .....	CMU Berrospe y CMU Aquinas
Teatro Colegial Mendel-Berrospe .....	CMU Mendel y CMU Berrospe
MA-DOC .....	CMU Mara y CMU Pío XII
Schimeleto .....	CMU Loyola
Sin Telón .....	CMU Mendel y CMU Juan XXIII Roncalli
Povedel .....	CMU Poveda y CMU Mendel
La Tramoya .....	CMU Marqués de la Ensenada
Roncalá .....	CMU Juan XXIII Roncalli y CMU Alcalá
Tilmán Teatro .....	CMU Isabel de España y CMU Fundación Sepi
Tagaste .....	CMU San Agustín
Roncalá .....	CMU Alcalá y CMU Juan XXIII Roncalli
Teatro Covarrubias .....	CMU Diego de Covarrubias
GuadaBarbe .....	CMU Ntra Sra. de Guadalupe y CMU Barberán
La Ratonera .....	CMU Vedruna y CMU Elías Ahúja
grupo Vedruna - Aquinas .....	CMU Vedruna y CMU Aquinas
La Ratonera .....	CMU Elías Ahúja y CMU Sta. María del Pino

## TELÉFONOS DE LOS COLEGIOS MAYORES PARTICIPANTES

CMU Jaime del Amo .....	915 540804
CMU San Pablo .....	915 989600
Teatro Fernando de Rojas (CMU JLV) .....	914 979900
CMU Ntra. Sra. de África .....	915 540104
CMU Chaminade .....	915 545400
CMU Berrospe .....	915 335900
CMU Berrospe .....	915 335900
CMU Mara .....	915 536604
CMU Loyola .....	915 340404
CMU Juan XXIII Roncalli .....	915 339409
CMU Mendel .....	915 340700
CMU Marqués de la Ensenada .....	915 497100
CMU Roncalli .....	915 339409
CMU Isabel de España .....	915 336104
CMU San Agustín .....	915 505000
CMU Juan XXIII Roncalli .....	915 339409
CMU Diego de Covarrubias .....	915 504600
CMU Ntra. Sra de Guadalupe .....	915 435200
CMU Elías Ahúja .....	915 337700
CMU Vedruna .....	915 342306

Patrocina:



**Comunidad de Madrid**  
CONSEJERÍA DE EDUCACIÓN



**Asociación para Actividades Conjuntas  
de los Colegios Mayores de Madrid**

Colegio Mayor Universitario Santa María de Europa  
Cea Bermúdez, 17  
28003 Madrid  
Tel.: 91 550 18 21 - Fax: 91 394 11 92  
Móvil: 606 78 52 94  
info@asociacioncm.es • www.asociacioncm.es

 @CcmAct

 @actividadesconjuntas

 @actividadesconjuntas



Del  
2 de marzo  
al 11 de mayo  
de 2018

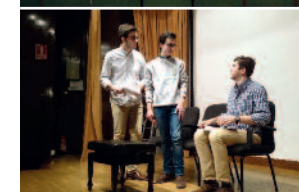

# Teatro Universitario

XXXVII Muestra de los Colegios Mayores de Madrid

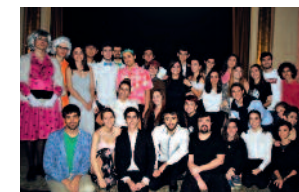

**Asociación para Actividades Conjuntas  
de los Colegios Mayores de Madrid**

# Teatro Universitario

XXXVII Muestra de los Colegios Mayores de Madrid

## PARTICIPANTES

2 de marzo a las 22:00 h.

### GREASE

Autor: Jim Jacobs-Warren Casey  
Grupo: La Ratonera  
CC.MM.: CMU Vedruna y CMU Elías Ahúja  
Lugar: CMU Elías Ahúja  
Dirección: C/ Rector Royo-Villanova, 4  
Tel.: 91.533.77.00

16 de marzo a las 19:00 h.

### EL DIARIO DE ANA FRANK

Autor: Frances Goodrich / Albert Mackelt  
Grupo: Grupo Vedruna - Aquinas  
CC.MM.: CMU Vedruna y CMU Aquinas  
Lugar: CMU Vedruna  
Dirección: Gta. Presidente García Moreno, 2  
Tel.: 91.534.23.06

16 de marzo a las 22:00 h.

### CHARLIE Y LA FÁBRICA DE CHOCOLATE

Autor: Roald Dahl  
Grupo: La ratonera  
CC.MM.: CMU Elías Ahúja y  
CMU Santa María del Pino  
Lugar: CMU Elías Ahúja  
Dirección: Rector Royo Villanova, 4  
Tel.: 91.533.77.00

16 de marzo a las 20:00 h.

### LAS MUJERES DE LORCA

Autor: Creación basada en obras de Federico García Lorca  
Grupo: CMU Berrospe y CMU Aquinas  
CC.MM.: CMU Berrospe y CMU Aquinas  
Lugar: CMU Berrospe  
Dirección: Avda. de la Moncloa, 9  
Tel.: 91.533.59.00

13 de abril a las 22:00 h.

### ARSÉNICO POR COMPASIÓN ORQUESTADA POR EL QUINTETO DE LA MUERTE

Autor: Joseph Kesselring/ William Rose  
Grupo: Juan Luis Vives  
CC.MM.: CMU Juan Luis Vives  
Lugar: Teatro Fernando de Rojas (CMU JLV)  
Dirección: C/ Francisco Suárez, 7  
Tel.: 91.497.99.00

14 de abril a las 19:30 h.

### CAMP ROCK

Autor: Disney Channel  
Grupo: Tagaste  
CC.MM.: CMU San Agustín  
Lugar: CMU San Agustín  
Dirección: Travesía Antonio Nebrija, 4  
Tel.: 91.550.50.00

15 de abril a las 20:00 h.

### LOS FIGURANTES

Autor: José Sanchis Sinisterra  
Grupo: Povedel  
CC.MM.: CMU Poveda y CMU Mendel  
Lugar: CMU Mendel  
Dirección: C/ Rector Royo-Villanova, 6  
Tel.: 91.534.07.00

19 de abril a las 20:00 h.

### EL REY LEÓN

Autor: Anónimo  
Grupo: Paulimónicos  
CC.MM.: CMU San Pablo y  
CMU Sta. Mónica  
Lugar: CMU San Pablo  
Dirección: C/ de Isaac Peral, 58  
Tel.: 91.598.96.00

19 de abril a las 22:00 h.

### EL DIOS

Autor: Woody Allen  
Grupo: Sin Telón  
CC.MM.: CMU Mendel y  
CMU Juan XXIII Roncalli  
Lugar: CMU Juan XXIII Roncalli  
Dirección: C/ Ramiro de Maeztu, 3  
Tel.: 91.533.94.09

20 de abril a las 20:00 h.

### UN MARIDO IDEAL

Autor: Oscar Wild  
Grupo: Teatro Colegial Mendel-Berrospe  
CC.MM.: CMU Mendel y CMU Berrospe  
Lugar: CMU Berrospe  
Dirección: Avda. de la Moncloa, 9  
Tel.: 91.533.59.00

21 de abril a las 19:00 h.

### EL VIAJE DE JOHARA

Autor: Compañía de Teatro África  
Grupo: Compañía de Teatro África  
CC.MM.: CMU Ntra. Sra. de África  
Lugar: CMU Ntra. Sra. de África  
Dirección: C/ Ramiro de Maeztu, 8  
Tel.: 91.554.01.04

26 de abril a las 22:00 h.

### INCENDIOS

Autor: Wajdi Mouawad  
Grupo: Tuch (Teatro Universitario Chaminate)  
CC.MM.: CMU Chaminade  
Lugar: CMU Chaminade  
Dirección: Paseo Juan XXIII, 9  
Tel.: 91.554.54.00

26 de abril a las 22:00 h.

### UN AGENTE DEL COPÓN

Autor: Celia Gorostizu  
Grupo: La Tramoya  
CC.MM.: CMU Marqués de la Ensenada  
Lugar: CMU Marqués de la Ensenada  
Dirección: Av. Séneca, 18  
Tel.: 91.549.71.00

27 de abril a las 20:00 h.

### LA PISCINA DE GLORIA

Autor: Gloria Fuertes  
Grupo: MA-DOC  
CC.MM.: CMU Mara y CMU Pío XII  
Lugar: CMU Mara  
Dirección: Paseo de Juan XXIII, 15  
Tel.: 91.553.66.04

27 de abril a las 22:00 h.

### RE, ME QUIERO VIVIR

Autor: Alberto Basas (Creación colectiva)  
Grupo: Tilmún Teatro  
CC.MM.: CMU Isabel de España  
y CMU Fundación Sepi  
Lugar: CMU Isabel de España  
Dirección: C/ Ramón Menéndez Pidal, 5  
Tel.: 91.533.61.04

28 de abril a las 19:00 h.

### LA CENA DE LOS TONTOS

Autor: Francis Veber  
Grupo: Prometeo  
CC.MM.: CMU Jaime del Amo  
Lugar: CMU Jaime del Amo  
Dirección: C/ Ramón Menéndez Pidal, 5  
Tel.: 91.533.61.04

3 de mayo a las 23:00 h.

### ROMEO Y JULIETA

Autor: Shakespeare  
Grupo: Teatro Covarrubias  
CC.MM.: CMU Diego de Covarrubias  
Lugar: CMU Diego de Covarrubias  
Dirección: Av. Séneca, 10  
Tel.: 91.394.10.30

4 de mayo a las 21:00 h.

### TRAS LA PUERTA

Autor: Varios autores  
Grupo: Roncalá  
CC.MM.: CMU Juan XXIII Roncalli  
y CMU Alcalá  
Lugar: CMU Roncalli  
Dirección: C/ Ramiro de Maeztu, 3  
Tel.: 91.533.94.09

5 de mayo a las 22:00 h.

### LOS DOCE NEGRITOS

Autor: Agatha Christie  
Grupo: GuadaBarbe  
CC.MM.: CMU Ntra Sra. de Guadalupe  
y CMU Barberan  
Lugar: CMU Ntra. Sra de Guadalupe  
Dirección: Avd. Séneca, 4  
Tel.: 91.543.52.00

11 de mayo a las 20:00 h.

### HISTORIAS MÍNIMAS

Autor: Javier Tomeo  
Grupo: Schimeleiro  
CC.MM.: CMU Loyola  
Lugar: CMU Loyola  
Dirección: Paseo de Juan XXIII, 17  
Tel.: 91.534.04.04

11 de mayo a las 21:00 h.

### NI ROMEO NI JULIETA

Autor: Alfonso Paso  
Grupo: Roncalá  
CC.MM.: CMU Alcalá y  
CMU Juan XXIII Roncalli  
Lugar: CMU Juan XXIII Roncalli  
Dirección: C/ Ramiro de Maeztu, 3  
Tel.: 91.533.94.09

*Todo el mundo es un escenario.* Para bien y para mal. Nuestro siglo está cada vez marcado por actitudes y desarrollos sociales del espectáculo de las masas y la imagen, más o menos representativa o performativa, como objeto central para nuestro acceso a la información y la participación. Así, en un mundo donde la *teatralidad* nos conduce a escenarios de empobrecimiento cultural, se hace más necesario que nunca reivindicar el teatro, algo muy distinto y, en su aproximación al mundo de los espejos y las sombras, mucho más genuino en ocasiones que la "realidad" que se nos quiere vender.

Así, teatro y universidad son un matrimonio indispensable hoy como nunca para continuar con la reflexión crítica sobre la sociedad y la actualidad. Confin en que las obras de la presente muestra serán una excelente antología de buen teatro universitario, es decir, de la acción viva de los Colegios Mayores como continuadores de una larga tradición de resistencia, de la magia de los escenarios y el conocimiento.

**Andrés Piquer Otero**

